

# Convocatoria

Te invitamos a participar en mentorías de formulación de proyectos de I+D+i.



*“La ruta del armadillo”*





Desde la Universidad de La Sabana, la Cámara de Comercio de Casanare y la Fundación Universitaria de San Gil te acompañamos a encender la chispa de la Ciencia, Tecnología e Innovación en Casanare





## Proyectos de I+D+i

Proceso estructurado y ordenado que espera brindar soluciones a problemas identificados por parte de un equipo de trabajo. Dichos problemas son socialmente justificados, y afectan las líneas de trabajo de la organización (Rodríguez y Socorro, 2021).

Los proyectos inician con una idea que se transforma y finaliza con la transformación y consolidación de resultados (productos innovadores) (Cruz Peña, 2012).



# Características de los proyectos I+D+i

- Se enmarcan en la investigación básica y aplicada.
- Búsqueda e indagación de información y apropiación del conocimiento.
- Utiliza aplicaciones prácticas y soluciones de problemas identificados.
- Se orientan hacia los siguientes interrogantes: problema, solución, objetivos y resultados.
- Se enfoca en trabajos que usan el conocimiento para crear nuevos productos, servicios o materiales o mejorar los ya existentes.

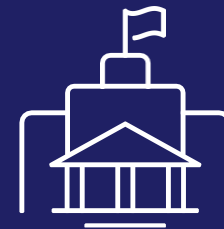

# Por qué son importantes los proyectos de I+D+i

- Permiten abordar de forma más general el alcance e impacto.
- Incorporan estrategias enfocadas a promover la innovación y la investigación.
- Permiten fortalecer el conocimiento de las personas dedicadas al desarrollo de proyectos I+D+i.

- Incentivan el trabajo investigativo y colaborativo.
- Motivan a adquirir nuevos conocimientos para asumir retos institucionales, demandas y necesidades de la sociedad.
- Generan espacios de participación dinámica en los actores desde la generación de ideas hasta lograr la consolidación de resultados.



# ¿Qué es una mentoría?

Orientación por parte de profesionales expertos enfocada a fortalecer el conocimiento en formulación de proyectos de Investigación, Desarrollo e innovación - I+D+i, que permitan la adopción de nuevos aprendizajes en temas relacionados con Ciencia, Tecnología e Innovación - CTel (Aguilar y Manzano, 2018).

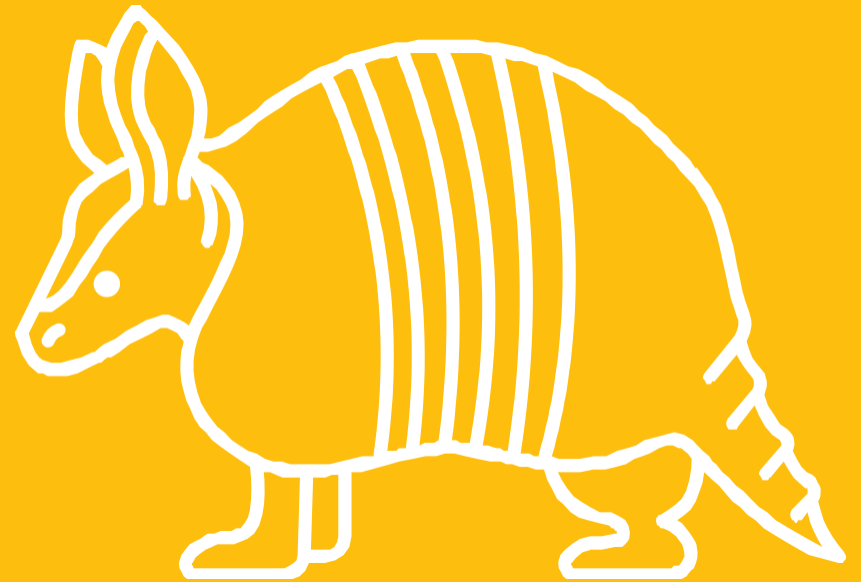



## Objetivo



Fortalecer las capacidades relacionadas con el diseño, formulación y gestión de proyectos relacionados con Ciencia, Tecnología e Innovación (CTel), con énfasis en procesos de investigación, desarrollo e innovación (I+D+i).





## Reseña



**La ruta del armadillo** forma parte del proyecto “Fortalecimiento de las capacidades de los actores del ecosistema de Ciencia, Tecnología e Innovación para la dinamización de proyectos I+D+i que contribuyan al desarrollo del departamento de Casanare” (BPIN 2021000100459) - ConCiencia Casanare.

Esta iniciativa está articulada con el Objetivo 2. del proyecto, para potenciar a través de **mentorías**, la cualificación del talento humano de los actores del ecosistema de I+D+i de Casanare.







## ¿Qué es una mentoría en la “*Ruta del armadillo*”?

 Las mentorías se definen como acompañamientos especializados y personalizados en el aprendizaje conceptual y metodológico en el área de formulación de proyectos.





## Dirigido a

Actores (personas naturales o jurídicas pertenecientes al sector académico, la sociedad civil organizada, el gobierno y el sector productivo) que desarrollen su actividad en el departamento de Casanare que estén interesados en recibir formación en el diseño, formulación y gestión de proyectos de CTel.



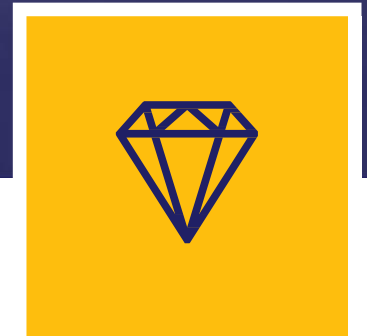

## — Alcance

Los actores seleccionados en el marco de esta invitación tendrán la oportunidad de recibir mentorías especializadas en el diseño, formulación y gestión de proyectos de CTel.





## 1. Saliendo del agujero

En esta etapa se realizarán actividades enfocadas al análisis del actor (y su organización) partiendo de un diagnóstico.

## 2. Trazando mi ruta

En este punto se trazarán posibles soluciones a la problemática identificada previamente. Junto con el gestor, se definirá la propuesta de valor del proyecto.

## 3. Listo para el nuevo amanecere

Aquí se realizarán sesiones enfocadas al desarrollo del proyecto.



# La mentoría te da acceso a:



1

Conocer e identificar fuentes de financiación para proyectos relacionados con CTel que permitan actividades de investigación, desarrollo e innovación (I+D+i)

2

Adquirir conocimientos para alinear su acción y estrategias con las prioridades del gobierno departamental y nacional, lo que facilitaría su postulación a fuentes de financiación.

3

Pertenecer a redes de trabajo colaborativo con otros actores del ecosistema de CTel en el departamento.

4

Acercarse a las temáticas de Ciencia, Tecnología e Innovación e identificarlas como herramientas que pueden brindar soluciones a los problemas de su organización.

5

Recibir formación para participar en espacios de socialización (ruedas de negocios, ruedas empresariales, ferias de servicios, etc.).

6

Certificación de la participación en el proceso por parte de las entidades participantes.

# Desarrollo de las mentorías



**Acompañamiento permanente durante las mentorías**



**Encuentros presenciales y virtuales**



**Sesiones semanales de acompañamiento (grupal y personalizado)**



**Duración: tres (3) meses**



# ¿Qué **NO** incluye el programa?



**La formulación directa**  
de los proyectos por  
parte de los gestores



**Financiación** de los  
proyectos

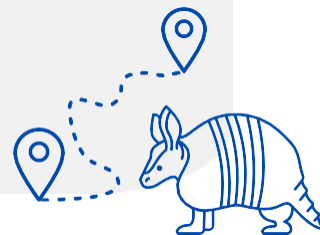

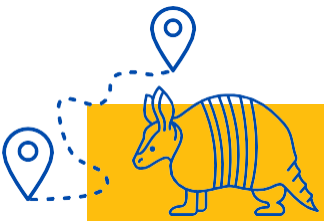

# Requisitos

Para participar el postulante debe pertenecer al sector gubernamental, académico, productivo, sociedad civil organizada o entidades de apoyo.

Adicionalmente, debes cumplir con los siguientes requisitos:



**NOTA:** Se dará prioridad a los proyectos que tengan enfoque en los sectores agropecuario, agroindustrial y turístico sin que ello exima otros sectores



1. Estar formalizados (personas naturales y jurídicas) .
2. Antigüedad de mínimo (2) años en el Desarrollo de sus actividades .
3. Desarrollar sus actividades y residir en el departamento de Casanare.
4. Participación de una (1) persona (de la institución u organización que representa) con disponibilidad de atender las actividades de formación a lo largo del proceso.
5. Disponer de por lo menos dos (2) horas semanales para el desarrollo del programa
6. Disposición para la formulación y gestión de proyectos.



## ¿Qué se espera de mi en el programa?

El aprendizaje es el resultado de un proceso constante donde se falla constantemente, se reconocen errores, se identifican oportunidades de mejora y se toma la decisión de realizar acciones que conduzcan a mejorar. Este programa parte del reconocimiento individual del saber adquirido con la experiencia, complementado con el apoyo de profesionales especializados en la formulación de proyectos.

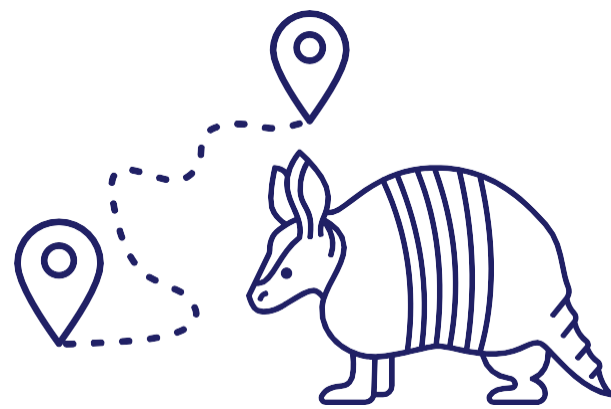

- 01** Contar con al menos una (1) persona al interior de la organización o institución que representa que pueda acompañar el proceso permanentemente
- 02** Disponer de al menos dos (2) horas semanales para recibir procesos de formación especializada a través de mentorías y sesiones grupales.



## Inscripción

Adelantar la inscripción  
a través del siguiente  
enlace:

[bit.ly/MentoriaRuta](https://bit.ly/MentoriaRuta)

Cierre de inscripciones 13  
de mayo a las 05:00p.m.

